

## Scheda d'iscrizione

PERCORSI DI TO NELLE GCA - 28 ottobre 2011

IL SOTTOSCRITTO NOME .....

COGNOME .....

NATO A ..... IL .....

PROFESSIONE .....

SPECIALIZZAZIONE .....

INDIRIZZO (VIA/P.ZZA) .....

CITTÀ ..... CAP .....

TEL .....

FAX .....

E-MAIL .....

CELL .....

COD. FISCALE .....

Ai fini ECM dichiara di essere un lavoratore:

DIPENDENTE (ente di appartenenza:.....)

CONVENZIONATO

LIBERO PROFESSIONISTA

ALLEGA COPIA BONIFICO BANCARIO DEL VALORE DI: € .....  
EFFETTUATO A FAVORE DI "ISTITUTO DI RIABILITAZIONE S.STEFANO", BANCA DELLE MARCHE - AGENZIA DI PORTO POTENZA PICENA, COORDINATE BANCARIE IBAN IT54Z0605569122 000000003975 CAUSALE: "PERCORSI DI TO NELLE CGA"

CHIEDE CHE LA FATTURA SIA INTESTATA E SPEDITA A:

NOMINATIVO .....

COD. FISCALE/P.IVA .....

INDIRIZZO .....

Il/la sottoscritto/a è a conoscenza che, ai sensi dell'art. 26 della legge 15/68, le dichiarazioni mendaci, la falsità negli atti e l'uso di atti falsi sono puniti ai sensi del codice penale e delle leggi speciali. Inoltre ai sensi del D.Lgs 196/2003 e con riferimento ai dati conferiti

ACCONSENTO  NON ACCONSENTO

il loro trattamento anche con strumenti informatici nell'ambito del procedimento per il quale la presente dichiarazione viene resa, esprimendo formale consenso all'inserimento dei dati stessi nella mailing list del CFP per ricevere materiale informativo/divulgativo su futuri eventi/iniziative.

Dichiaro di essere stato informato che il Titolare del Trattamento è Istituto di Riabilitazione Santo Stefano s.r.l., e che tutti i dati saranno trattati nel rispetto della citata normativa e che potrò in futuro esercitare tutti i diritti di cui all'art. 7 del D.Lgs 196/2003. Dichiaro infine di essere consapevole che la mancata autorizzazione al trattamento dei dati comporterà l'impossibilità alla partecipazione al presente evento formativo.

DATA ..... FIRMA .....

### A chi è rivolto

Il convegno è rivolto a: Medici, Psicologi, Infermieri, Terapisti Occupazionali, Fisioterapisti, Logopedisti ed Educatori Professionali.

**E' stato richiesto l'accreditamento ECM.**

### Segreteria Scientifica

*Antonio De Tanti*, Centro Cardinal Ferrari – Fontanellato (PR)

*Daniela Tulli*, Istituto di Riabilitazione S.Stefano – Porto Potenza Picena (MC)

### Iscrizione

Il convegno è aperto ad un numero massimo di **150 partecipanti**.

La partecipazione al convegno è subordinata all'iscrizione e al versamento della quota di **96,00 euro (IVA inclusa)**.

La quota d'iscrizione comprende: partecipazione a sessioni scientifiche, **volume "Trauma cranico e terapia occupazionale"** autori D. Saviola e A. De Tanti, colazione di lavoro, coffee break pomeridiano e attestato di partecipazione.

La domanda d'iscrizione da redigere su apposito modulo dovrà pervenire **entro il 20 ottobre 2011** alla Segreteria Organizzativa.

**Prima di effettuare il versamento accertarsi che ci siano posti disponibili.**

Il rilascio dei crediti sarà subordinato al raggiungimento di almeno 3 iscrizioni per professione.

(In caso di rinuncia alla partecipazione:

- entro e non oltre il 21°giorno dalla data di inizio del corso, si avrà diritto al rimborso dell'intera somma versata;
- dal 21° e non oltre il 5°, si avrà diritto al rimborso del 50% della quota versata;
- dal 5° giorno in poi, non si avrà diritto ad alcun rimborso)

**E' stato richiesto il patrocinio della SIMFER**

### Come arrivare

**In treno:** è possibile fermarsi alle stazioni di Civitanova Marche o Porto Recanati e proseguire con Pullman di linea fino a Porto Potenza Picena.

**In auto:** autostrada A14 (Bologna-Taranto), uscita al casello Civitanova Marche (per chi proviene da sud) o Porto Recanati - Loreto (per chi proviene da nord) e proseguire sulla SS16 per Porto Potenza Picena.

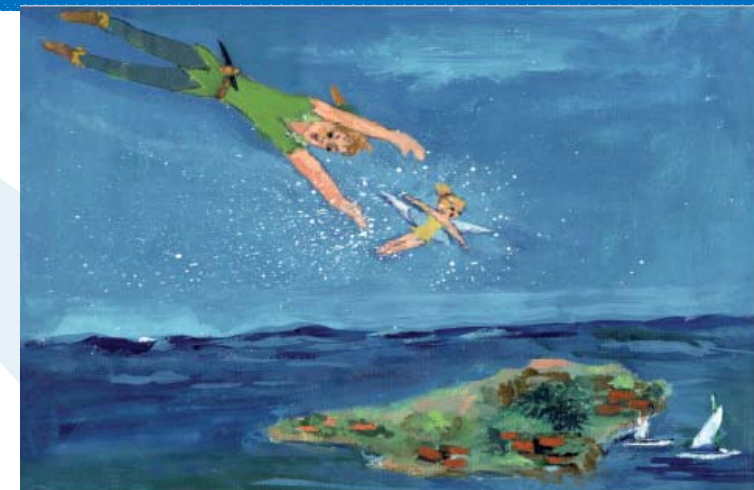

Maria Pia Chiesi - L'isola che non c'è

## PERCORSI DI TERAPIA OCCUPAZIONALE NELLE GRAVI CEREBROLESIONI ACQUISITE

**28 ottobre 2011**  
**Auditorium S.Stefano**  
**Via Aprutina 194**  
**Porto Potenza Picena (MC)**

  
**SantoStefano**  
RIABILITAZIONE

## RELATORI E MODERATORI

### Relatori e Moderatori S.Stefano – Porto Potenza Picena

**Stefano Bedeschi**, Logopedista

**Paola Bovari**, Terapista Occupazionale

**Rita Meschini**, Musicoterapeuta

**Paolo Serafini**, Direttore di struttura

**Laura Ravizza**, Terapista Occupazionale

**Daniela Tulli**, Fisiatra

### Relatori e Moderatori S.Stefano – Fontanellato

**Sara Bosetti**, Terapista Occupazionale

**Alberto Cavagni**, Educatore

**Sabina Cavatorta**, Neurologa

**Rita Comberciati**, Coordinatore Infermieristico

**Katia Cristella**, Fisioterapista

**Katia De Gaetano**, Psicologa

**Antonio De Tanti**, Fisiatra

**Rosaria Frisina**, Giornalista

**Simona Lombardi**, Responsabile Marketing e Comunicazione

**Gerardo Malangone**, Responsabile Ausilioteca

**Matteo Corati**, Maestro d'arte

**Carolina Malchiodi**, Fisioterapista

**Silvano Pirovano**, Fisioterapista – Responsabile Laboratorio

Ortesi – Villa Beretta-Ospedale Valduce – Costamasnaga

**Elisa Quintavalla**, Fisioterapista

**Donatella Saviola**, Neurologo

**Anna Spotti**, Fisioterapista

### Relatori e Moderatori S.Stefano – Ancona

**Lorena Catena**, Neurologa

**Antonello Morgantini**, Fisiatra

## PROGRAMMA

**8.30** Registrazione partecipanti

### Sessione mattutina

**Moderatori: D. Tulli, A. De Tanti**

**9.15** Saluti delle Autorità

**9.40** Apertura dei lavori (A. De Tanti)

**10.00** L'esperienza in terapia occupazionale a Porto Potenza Picena (P. Bovari, L. Ravizza)

**10.20** Le ADL primarie in fase precoce (E. Quintavalla, R. Comberciati)

**10.35** Musicoterapia: la comunicazione sonoro-musicale nella riabilitazione di persone con gravi cerebrolesioni acquisite (R. Meschini)

**10.50** Un esempio di laboratorio tematico: percorso cucina (S. Bosetti)

**11.05** Preparazione teatrale e laboratorio di scenografia (M. Corati)

**11.20** Percorso orto-giardino (A. Cavagni, D. Saviola)

**11.35** Filmato "Teatro S. Vitale: spettacolo teatrale con partecipazione dei pazienti in collaborazione con gli attori dell'associazione "Progetti&Teatro" di Parma

**12.30** Discussione

**13.00** **Colazione di lavoro**

### Sessione pomeridiana

**Moderatori: A. Morgantini, P. Serafini**

**13.45** Sessione POSTER\*

**14.30** Ruolo dell'Ausilioteca nei percorsi di T.O. (G. Malangone)

**14.50** La comunicazione aumentativa alternativa: valutazione, prescrizione dell'ausilio ed addestramento (L. Ravizza, S. Bedeschi)

**15.05** Ortesi personalizzate in materiale termoplastico a supporto del progetto riabilitativo (S. Pirovano, K. Cristella)

**15.20** Realtà virtuale (A. De Tanti)

**15.35** Percorsi mobilità: ritorno alla guida dell'auto, carrozzina elettrica e bici a tre ruote (D. Saviola)

**15.50** Progetto "Ritorno alla guida" nell'esperienza marchigiana (L. Catena)

**16.05** **pausa caffè**

**16.20** Gestione del denaro e shopping (S. Bosetti, K. De Gaetano)

**16.35** Valutazione delle capacità residue per il reinserimento socio-lavorativo (S. Cavatorta)

**16.50** Avviamento allo sport al CCF (A. Spotti, C. Malchiodi)

**17.10** In Cammino: le pagine del giornale curate dai pazienti (D. Saviola, S. Lombardi, R. Frisina)

**17.25** Discussione

**18.00** Verifica dell'apprendimento e del gradimento

**18.15** **Chiusura dei lavori**

### \* Istruzioni per invio abstract

1. Titolo
2. Elenco degli autori (Nome Cognome)
3. Affiliazione degli autori
4. Testo dell'abstract (Max 300 parole) strutturato in:
  - a. Introduzione
  - b. Materiali e metodi
  - c. Risultati
  - d. Conclusioni

Gli abstract devono pervenire entro il giorno 7 ottobre 2011 al seguente indirizzo e-mail:

segreteriaorganizzativa@centrocardinalferrari.it

La presentazione degli abstract è subordinata all'iscrizione degli autori presenti al convegno.

### SEGRETERIA ORGANIZZATIVA

**Centro di Formazione Permanente S.Stefano**  
Via Rossini, 134 62018 Porto Potenza Picena (MC)  
Tel. 0733881085, 0733881748 fax 0733686881  
e-mail: formazione@sstefano.it

Per essere sempre aggiornati su eventi e iniziative in programma

**iscriversi gratuitamente** alla newsletter del sito  
[www.sstefano.it](http://www.sstefano.it)

... e ora siamo presenti anche su **Facebook**