

Responsabile Scientifico

Silvia Galeri (Fondaz. Don Gnocchi - BS)

Relatori e Moderatori

Renato Avesani (Opera Don Calabria - VR)

Roberto Bergomi (Spedali Civili - BS)

Paola Bettini (Ist. Clinico Città di Brescia - BS)

Annalisa Bracchi (Fondaz. Don Gnocchi - BS)

Leonardo Callea (Fondaz. Don Gnocchi - BS)

Guya Devalle (Fondaz. Don Gnocchi - MI)

Manuela Diverio (Fondaz. Don Gnocchi - Sarzana)

Antonello D'Amato (Fondaz. Don Gnocchi - Sarzana)

Emanuela Facchi (Fondaz. Richiedei - BS)

Marco Forni (Fondaz. Don Gnocchi - Sarzana)

Silvia Galeri (Fondaz. Don Gnocchi - BS)

Massimo Gandolfini (Fondaz. Poliambulanza - BS)

Giuseppe Grioni (Fondaz. Maugeri - MN)

Mauro Magoni (Spedali Civili - BS)

Alessandra Maietti (Fondaz. Don Gnocchi - BS)

Andrea Malvicini (Ist. Clinico Città di Brescia - BS)

Anna Mazzucchi (Fondaz. Don Gnocchi - PR)

Luca Medici (Fondaz. Don Gnocchi - BS)

Fulvia Noro (Fondaz. Don Gnocchi - BS)

Podavitte Fausta (ASL Brescia)

Giuseppe Natalini (Fondaz. Poliambulanza - BS)

Frank Rasulo (Spedali Civili - BS)

Marina Rossi (Fondaz. Don Gnocchi - BS)

Amidio Testa (Fondaz. Don Gnocchi - BS)

Stefano Visconti (Casa di Cura Villa Gemma - BS)

Modalità di iscrizione:

L'iscrizione al corso è gratuita.

Per iscriversi è necessario inviare un'e-mail o un fax alla Segreteria Organizzativa entro il 20/05/2011, specificando:

- Titolo del Convegno
- Cognome e Nome
- Codice Fiscale
- Qualifica professionale
- Azienda di provenienza
- Data e luogo di nascita
- Indirizzo residenza
- Recapito telefonico e indirizzo mail

Le richieste di iscrizione saranno accettate fino ad esaurimento dei posti disponibili.

L'iscrizione comprende il materiale congressuale, coffee break, pranzo di lavoro, attestato di frequenza e attestato ECM.

Segreteria Organizzativa

Eleonora Giussani

Orlanda Scudiero

Tel 030/7245413

Fax 030/7245350

E-mail: personale.spalenza@dongnocchi.it

Segreteria Scientifica

Silvia Galeri

Leonardo Callea

Amidio Testa



ACCANTO ALLA
VITA. SEMPRE

**Fondazione
Don Carlo Gnocchi
Onlus**

Sistema Sanitario  Regione
Lombardia

CENTRO DI RIABILITAZIONE
"E.SPALENZA"
Rovato, 27 maggio 2011

**Gravi Cerebrolesioni Acquisite:
dalla terapia intensiva alla
riabilitazione - per un rientro a
casa. Incontro tra specialisti**

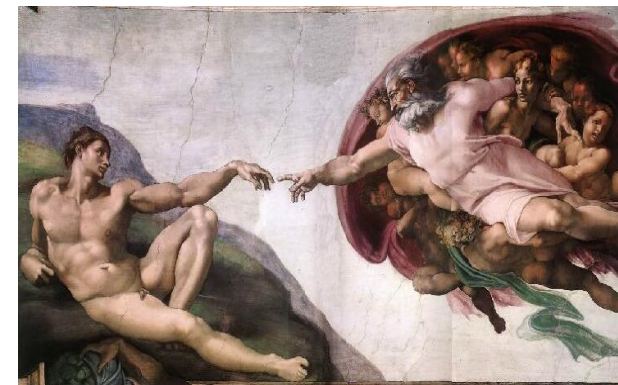

Con il patrocinio di:

S.I.M.F.E.R.



Ordine dei Medici della Provincia di Brescia

Università degli Studi di Brescia

Richiesto patrocinio a:

ASL - Brescia

In fase di accreditamento ECM per:
Medici, Fisioterapisti, Infermieri, Logopedisti, Psicologi, Terapisti
Occupazionali

Presentazione

Lo scopo del Convegno è approfondire le conoscenze dei bisogni riabilitativi dei pazienti affetti da Gravi Cerebrolesioni Acquisite, attraverso il confronto tra specialisti delle U.O. per acuti e della riabilitazione, al fine di migliorare il percorso di presa in carico riabilitativa fin dalla fase acuta e per tutta la fase riabilitativa.

Destinatari:

totale 80 partecipanti

Medici
Psicologi
Fisioterapisti
Infermieri
Logopedisti
Terapisti Occupazionali

Sede di svolgimento

Centro E. Spalenza - Sala Convegni
Via Golgi, 1 - Rovato (BS)

Programma

Venerdì 27 maggio 2011

8.00 - 8.30 Registrazione partecipanti
8.30 - 9.00 Saluti delle Autorità e apertura lavori

Sessione I

Moderatori: M. Gandolfini e M. Magoni

09.00 - 10.00 Letture Magistrali:
Le Gravi Cerebrolesioni Acquisite: a proposito di Linee Guida
(A. Mazzucchi)
10.00 - 10.20 Gestire le GCA in previsione della riabilitazione: il ruolo del neuroranimatore
(F. Rasulo)
10.20 - 10.40 Criticità delle GCA in area intensiva: alla ricerca della stabilità clinica
(G. Natalini)
10.40 - 11.00 La neurochirurgia in fase acuta e in fase riabilitativa
(R. Bergomi)
11.00 - 11.20 Coffee Break

Sessione II

Moderatori: M. Ricca e A. Malvicini

11.20 - 11.40 La diagnosi dello stato di coscienza
(G. Devalle)
11.40 - 12.00 Il monitoraggio clinico della GCA in alta intensità riabilitativa
(L. Callea)
12.00 - 12.20 Alta intensità in riabilitazione
(A. Testa)

12.20 - 12.40 Il punto di vista del Team della riabilitazione
(A. Bracchi - L. Medici)
12.40 - 13.00 La 3° Conferenza Nazionale di Consenso "Buona pratica clinica nella riabilitazione ospedaliera delle persone con gravi cerebrolesioni acquisite"
(R. Avesani)

13.00 - 13.20 Discussione

13.20 - 14.00 Pausa pranzo

Sessione III

Moderatori: M. Forni e G. Grioni

14.00 - 14.20 Riabilitazione delle GCA secondo i livelli di intensità
(S. Galeri)
14.20 - 14.40 L'area delle funzioni vitali di base
(M. Diverio)
14.40 - 15.00 L'area delle funzioni sensomotorie
(P. Bettini)
15.00 - 15.20 L'area delle funzioni cognitivo-comportamentali
(A. Maietti)

Sessione IV

Moderatori: S. Visconti - E. Facchi

15.20 - 15.40 La terapia occupazionale
(F. Noro - M. Rossi)
15.40 - 16.00 La riabilitazione dopo la fase intensiva: un percorso in rete
(F. Podavitte)
16.00 - 16.20 I familiari nel percorso riabilitativo: bisogni e risorse
(A. D'Amato)
16.20 - 17.00 Discussione
17.00 - 17.15 Verifica dell'apprendimento e customer satisfaction